

روش تنظیم نرم افزار Outlook Express

1- پس از باز کردن نرم افزار ، منوی **Tools** را از نوار بالای صفحه انتخاب کنید.

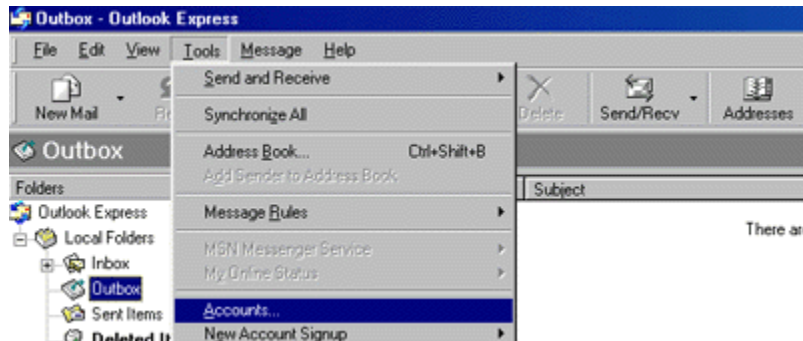

2- صفحه **Internet Accounts** ظاهر می شود. روی کلید **Add** در گوشه بالای صفحه ، کلیک کرده و سپس گزینه **Mail** را انتخاب نمایید .

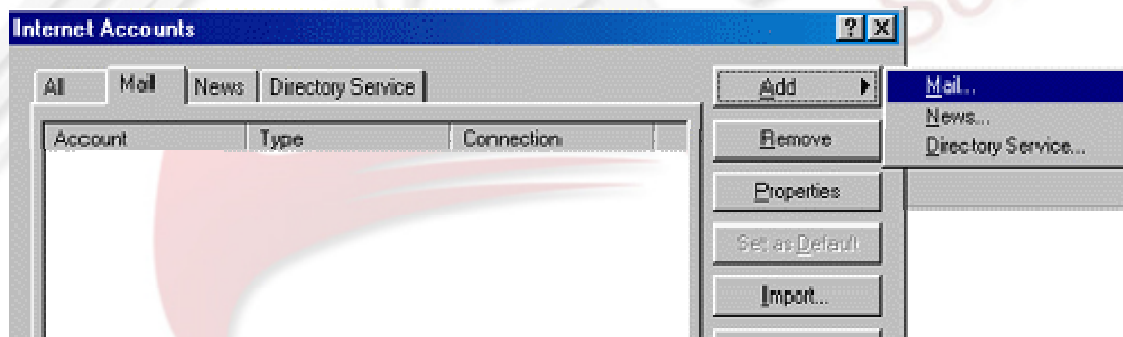

3- صفحه ای تحت عنوان **Internet Connection Wizard** را ملاحظه خواهید کرد. جلوی عبارت **Display Name** عبارتی را ذکر کنید که معرف نام شخص یا شرکت فرستنده ایمیل باشد(گیرنده ایمیل بتواند شما را از روی این عبارت شناسایی کند). به عنوان مثال :

Ravian Institute

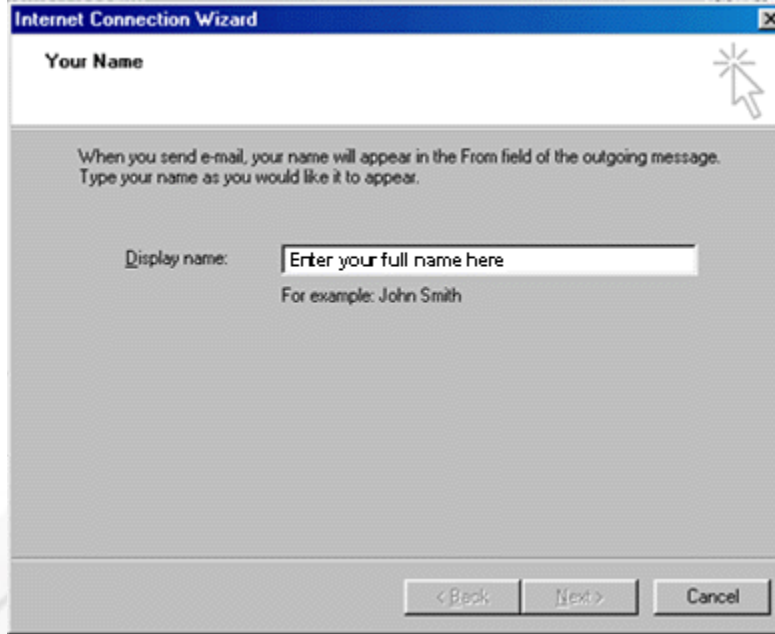

4- با انتخاب کلید **Next** و ورود به صفحه بعد آدرس ایمیل خود را بطور کامل در جای خالی درج کنید.

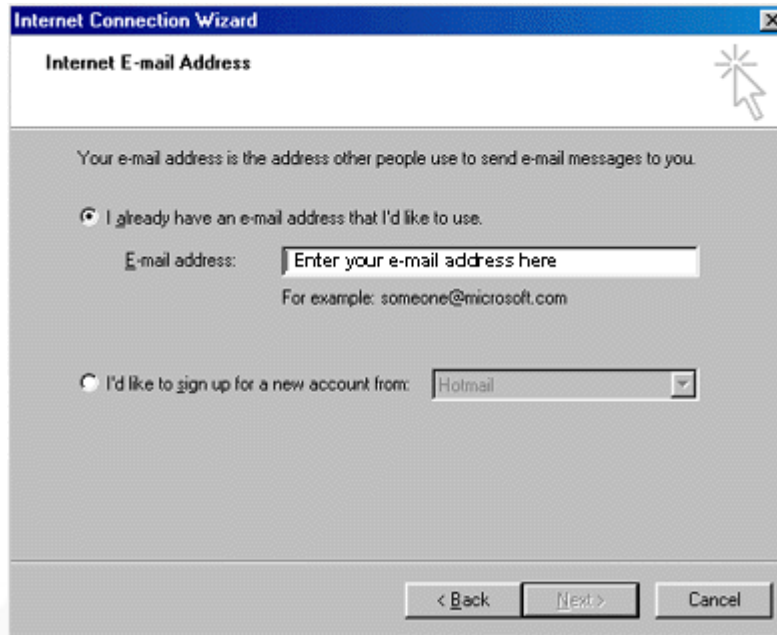

5- حالا صفحه ای تحت عنوان **E-mail Server Names** پیش روی شماست . لطفا در دو جای خالی (**Incoming mail server**) و (**Outgoing mail server**) عبارت **mail.yourdomain.com** را بطور یکسان تایپ کنید . (به عنوان مثال اگر نام دامنه شما www.ravian.net باشد باید در جاهایی خالی عبارت **mail.ravian.net** و اگر نام دامنه **www.rqm.ir** باشد در جاهای خالی عبارت **mail.rqm.ir** را درج کنید .) و در انتها کلید **Next** را کلیک کنید .

6- با ورود به بخش **Internet Mail Logon** به ترتیب آدرس کامل پست الکترونیک (و در صورت تمایل کلمه عبور یا پسورد ایمیل خود را) در محل‌های خواسته شده درج کنید . در صورتی که مایلید هر بار با باز کردن نرم افزار ، کلیه ایمیل‌های شما بطور خودکار ارسال و دریافت شود جلو عبارت **Remember Password** علامت را انتخاب کنید در غیر اینصورت نرم افزار ، برای هر مرحله ارسال و دریافت ایمیل از شما کلمه عبور را خواهد خواست.

در انتها کلید **Next** را انتخاب کنید.

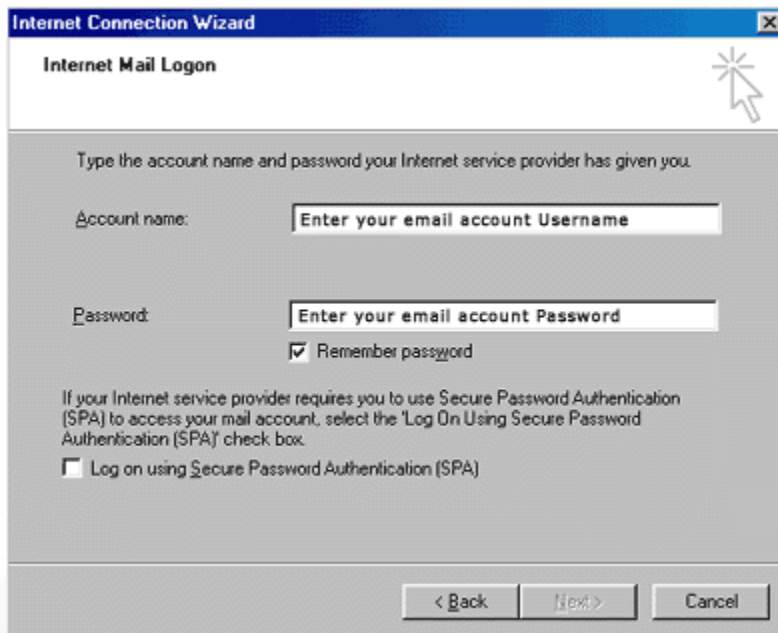

7- مرحله اول تنظیمات به پایان رسیده است بنابراین در انتها کلید **Finish** را بفشارید.

8- چنانچه کلیه اقدامات مرحله قبل را به طور صحیح انجام داده باشید حالا صفحه **Internet Accounts** پیش روی شماست در حالیکه در داخل صفحه عبارت **Mail.yourdomain.com** را ملاحظه می کنید . روی آن یکبار کلیک کنید تا **Highlight** شود و سپس مطابق تصویر زیر روی عبارت **Properties** کلیک کنید.

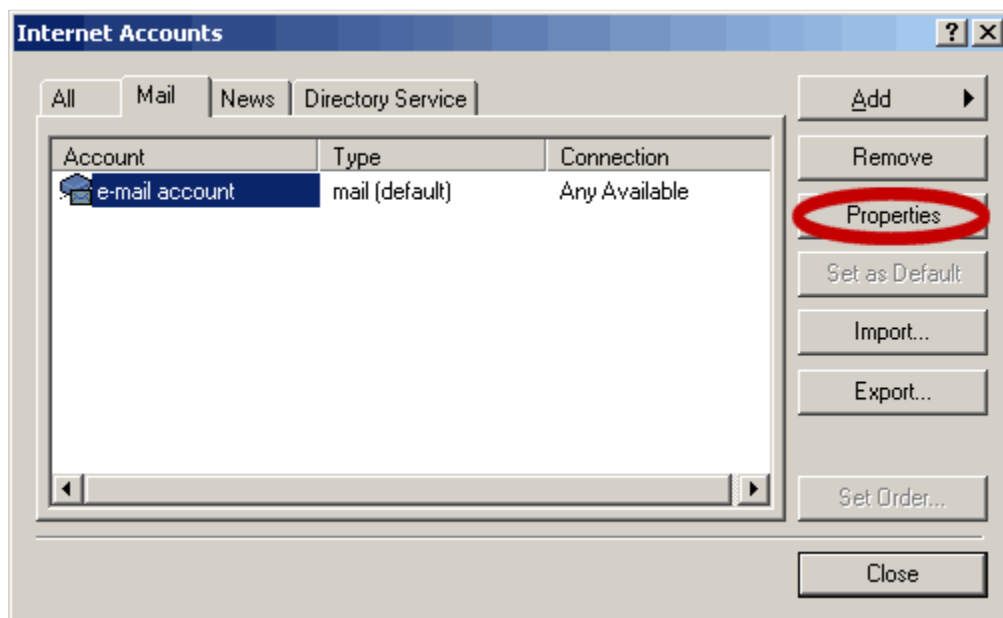

9- صفحه تنظیمات **Global e-mail account** را ملاحظه می کنید. از منوی بالای این بخش عبارت **servers** را انتخاب کرده و سپس جلو عبارت:

My server requires authentication

علامت را انتخاب کنید.

ملاحظه می کنید که کلید **Setting** فعال می شود. روی آن کلیک کرده و به صفحه بعد بروید.

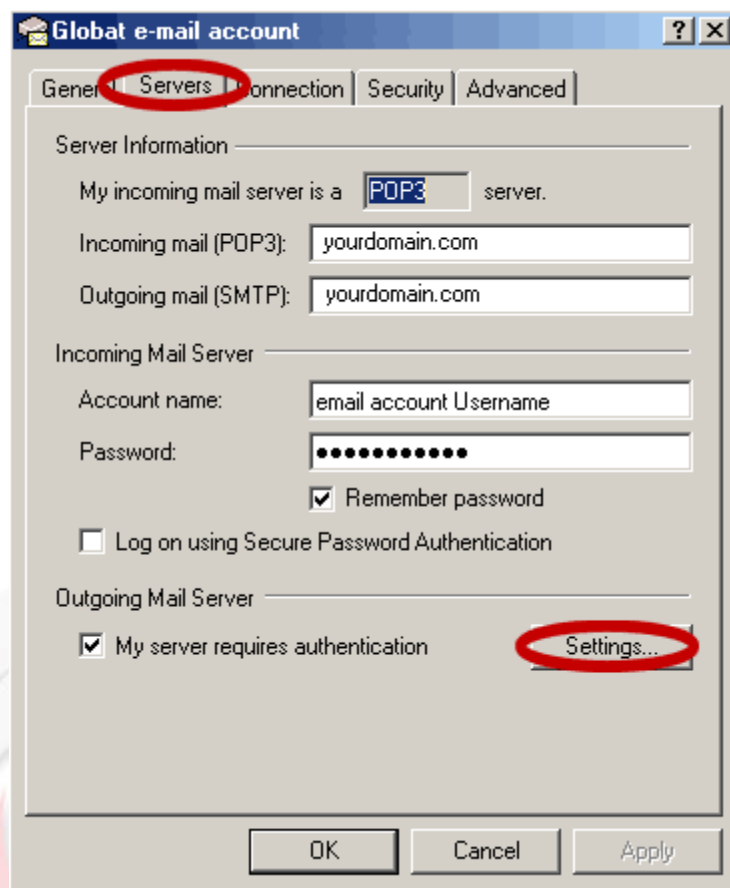

10- صفحه **Outgoing Mail Server** پیش روی شماست . عبارت:

Use same setting as my incoming mail server

را انتخاب کرده و کلید **Ok** را بفشارید . کلیه مراحل تنظیم نرم افزار در اینجا به پایان رسیده است . موفق باشید.

Outgoing Mail Server [?] [X]

Logon Information

Use same settings as my incoming mail server

Log on using

Account name:

Password:

Remember password

Log on using Secure Password Authentication

OK Cancel